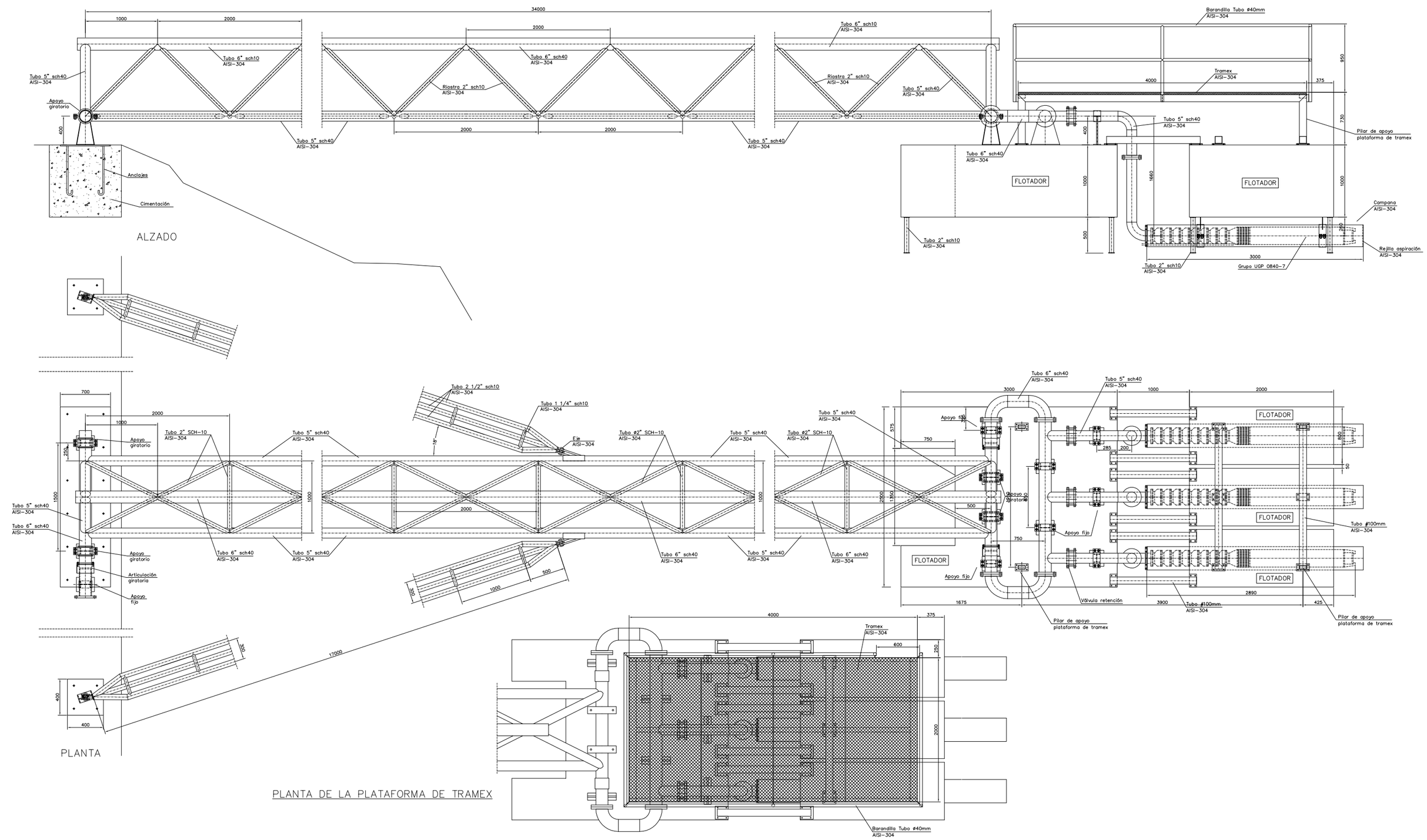

ESCUELA TÉCNICA SUPERIOR DE INGENIEROS DE SEVILLA		INGENIERÍA GRÁFICA
Proyecto: Proyecto de instalación de una toma flotante en el embalse de Irueña para el abastecimiento de la comarca de El Rebollar Oeste		
Plano: Toma Flotante. Vista detalle.		Nº de plano: TF03
Escala: 1:50	Fecha: Marzo 2010	Realizado por: Antonio Muro Guerra