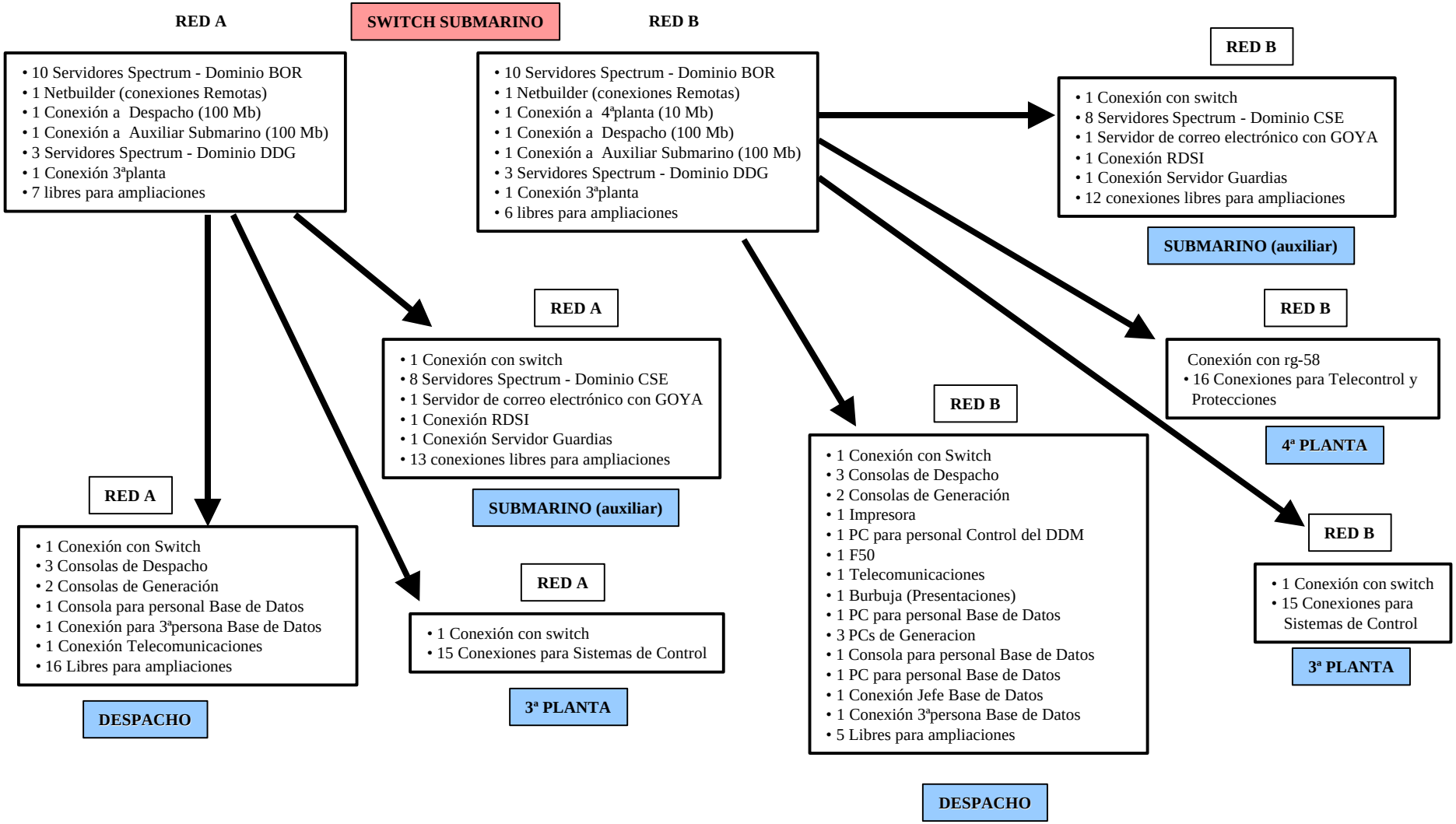Para más detalle de necesidades ver la figura siguiente en la que se detallan las conexiones a realizar en cada hubs: