| Id | | Nombre de tarea | Duración |
|---|---|---|---|
| 1 | | **TERCER AÑO** | **191 días** |
| 2 | | **2º Contrato 2008** | 0 días |
| 3 | | **Cádiz - Sevilla** | **43 días** |
| 4 | | 220 kV Puerto Real - Dos Herman | 43 días |
| 5 | | **Málaga: Accesos a poblaciones** | **#### ##** |
| 6 | | Torremolinos | 2 días |
| 7 | | Benalmadena | 2 días |
| 8 | | **Fuengirola** | **5 días** |
| 9 | | 66 Kv Fuengirola - Elviria | 1,5 días |
| 10 | | Linea MT | 1 día |
| 11 | | Mijas (desde Fuengirola) | 4 días |
| 12 | | Marbella | 1 día |
| 13 | | Estepona | 1 día |
| 14 | | Antequera | 1 día |
| 15 | | **Ronda** | **17 días** |
| 16 | | 66 Kv Villafranco - Nueva Ro | 13 días |
| 17 | | 66 Kv Nueva Ronda - Ronda | 4 días |
| 18 | | Velez Malaga | 1 día |
| 19 | | **Sevilla: Accesos a poblaciones** | **60 días** |
| 20 | | Coria | 1 día |
| 21 | | Carmona | 1 día |
| 22 | | Camas | 2 días |
| 23 | | **La Rinconada** | **6 días** |
| 24 | | 66 Kv Empalme - Alcala del I | 5 días |
| 25 | | MT. desde cruce con linea a | 1 día |
| 26 | | Utrera | 3 días |
| 27 | | **Morón de la Frontera** | **15 días** |
| 28 | | 66 Kv Utrera - Morón | 12 días |
| 29 | | MT. | 3 días |
| 30 | | **Los Palacios** | **7 días** |
| 31 | | 66 Kv Utrera - Los Palacios | 4 días |
| 32 | | MT. | 3 días |
| 33 | | Bormujos | 1 día |
| 34 | | Marrena del Aljarafe (PISA) | 2 días |
| 35 | | **Tomares** | **3 días** |
| 36 | | MT. Bormujos - Tomares | 2 días |
| 37 | | Acceso P. El Manchón | 1 día |
| 38 | | San Juan Aznalfarache | 1 día |
| 39 | | **Ecija** | **11 días** |
| 40 | | 66 Kv Villanueva del Rey - E | 4 días |
| 41 | | MT. | 1 día |
| 42 | | **Alcala de Guadaira** | **6 días** |
| 43 | | MT. Polo - Alcala (CT. Cochq | 2 días |
| 44 | | MT. Alcores - Alcala (poligor | 4 días |
| 45 | | Dos Hermanas | 1 día |
| 46 | | **2º Contrato 2008** | 0 días |
| 47 | | **Sevilla - Huelva (2ª vía)** | **40 días** |
| 48 | | 132 kV Santiponce – Guillena | 15 días |
| 49 | | 132 kV Guillena – Cala. | 8 días |
| 50 | | 132 kV Cala – Dehesa. | 17 días |
| 51 | | 66 kV Dehesa – Calañas. | 9 días |
| 52 | | 66 Kv Calañas – Onuba. | 16 días |
| 53 | | **Córdoba: Accesos a poblaciones** | **8 días** |
| 54 | | Cabra | 1 día |
| 55 | | Lucena | 2 días |
| 56 | | Baena | 2 días |
| 57 | | Puente Genil | 3 días |
| 58 | | **Granada: Accesos a poblaciones** | **7 días** |
| 59 | | Loja | 2 días |
| 60 | | Guadix | 1 día |
| 61 | | Baza | 1 día |
| 62 | | Almuñecar | 1 día |
| 63 | | Motril | 2 días |
| 64 | | **Huelva: Accesos a poblaciones** | **42 días** |
| 65 | | **Lepe** | **34 días** |
| 66 | | 66 Kv Onuba - Corrales | 4 días |
| 67 | | 66 Kv Corrales - La Bota | 5 días |
| 68 | | 66 Kv La Bota - Lepe | 8 días |
| 69 | | MT. | 1 día |
| 70 | | **Ayamonte** | **41 días** |
| 71 | | 66 Kv Lepe - (entronque Isla | 8 días |
| 72 | | MT. | 1 día |
| 73 | | **2º Contrato 2008** | 0 días |
| 74 | | **Granada - Almeria (2ª vía)** | **46 días** |
| 75 | | 132 kV Orgiva - Benahadux | 41 días |
| 76 | | 132 kV Benahadux - C.T. Almeria | 5 días |
| 77 | | **Almeria: Accesos a poblaciones** | **13 días** |
| 78 | | Adra | 5 días |
| 79 | | Roquetas de Mar | 4 días |
| 80 | | El Ejido | 4 días |
| 81 | | **Cádiz: Accesos a poblaciones** | **44 días** |
| 82 | | **Jerez** | **12 días** |
| 83 | | 66 kV Puerto Real - Cartuja | 8 días |
| 84 | | 66 kV Cartuja - Jerez | 4 días |
| 85 | | **Sanlucar** | **24 días** |
| 86 | | 66 kV Jerez - Santo Dominge | 5 días |
| 87 | | 66 kV Santo Domingo - Sanlu | 7 días |
| 88 | | M.T. Acceso a Sanlucar | 1 día |
| 89 | | **Rota** | **27 días** |
| 90 | | 66 kV Sanlucar - Rota | 4 días |
| 91 | | M.T. Acceso a Rota | 3 días |
| 92 | | **Puerto de Santa Mª** | **11 días** |
| 93 | | 66 kV Rota - Hinojera | 3 días |
| 94 | | 66 kV Hinojera - Platero | 8 días |
| 95 | | M.T. Acceso Puerto de Santa | 3 días |
| 96 | | **Puerto Real** | **16 días** |
| 97 | | 66 Kv Platero - Valenciana | 4 días |
| 98 | | 66 kV La Valenciana - Puerto | 8 días |
| 99 | | M.T. Acceso a Puerto Real | 3 días |
| 100 | | San Roque | 1 día |
| 101 | | Chiclana | 6 días |
| 102 | | La Linea | 3 días |
| 103 | | San Fernando | 7 días |
| 104 | | **Algeciras** | **30 días** |
| 105 | | 66 Kv Algeciras-Estrecho | 8 días |
| 106 | | MT. Acceso a Algeciras | 2 días |

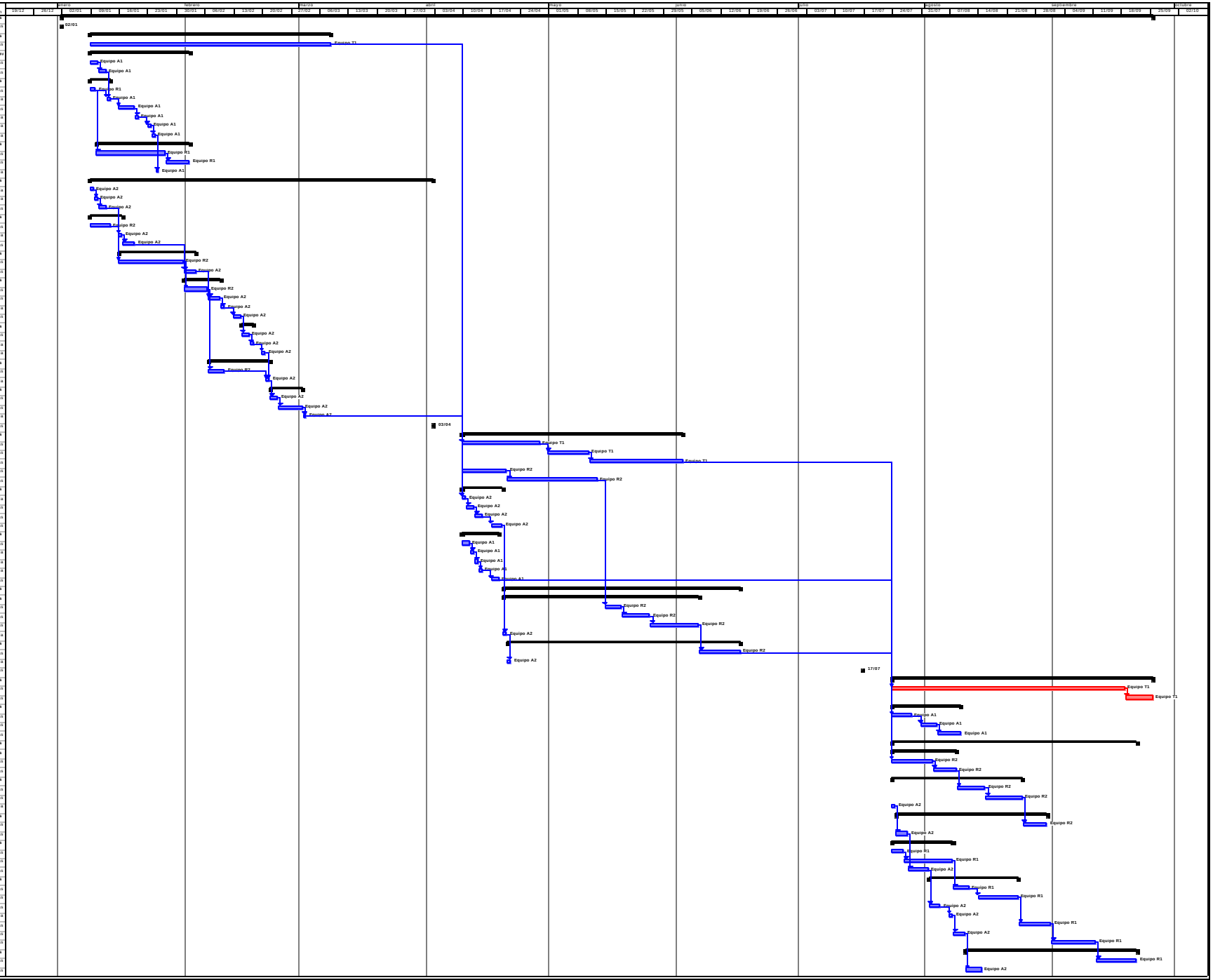


Proyecto: Plan de implantación de RDA
Fecha: mié 17/09/03

Tarea | Progreso | Resumen | Tarea crítica resumen | Progreso resumido | Tareas externas | Hito externo
Tarea crítica | Hito | Tarea resumida | Hito resumido | División | Resumen del proyec | Fecha límite