Id		Nombre de tarea	Duración
1		**TERCER AÑO**	**191 días**
2		**2º Contrato 2008**	0 días
3		**Cádiz - Sevilla**	**43 días**
4		220 kV Puerto Real - Dos Herman	43 días
5		**Málaga: Accesos a poblaciones**	**#### ##**
6		Torremolinos	2 días
7		Benalmadena	2 días
8		**Fuengirola**	**5 días**
9		66 Kv Fuengirola - Elviria	1,5 días
10		Linea MT	1 día
11		Mijas (desde Fuengirola)	4 días
12		Marbella	1 día
13		Estepona	1 día
14		Antequera	1 día
15		**Ronda**	**17 días**
16		66 Kv Villafranco - Nueva Ro	13 días
17		66 Kv Nueva Ronda - Ronda	4 días
18		Velez Malaga	1 día
19		**Sevilla: Accesos a poblaciones**	**60 días**
20		Coria	1 día
21		Carmona	1 día
22		Camas	2 días
23		**La Rinconada**	**6 días**
24		66 Kv Empalme - Alcala del I	5 días
25		MT. desde cruce con linea a	1 día
26		Utrera	3 días
27		**Morón de la Frontera**	**15 días**
28		66 Kv Utrera - Morón	12 días
29		MT.	3 días
30		**Los Palacios**	**7 días**
31		66 Kv Utrera - Los Palacios	4 días
32		MT.	3 días
33		Bormujos	1 día
34		Marrena del Aljarafe (PISA)	2 días
35		**Tomares**	**3 días**
36		MT. Bormujos - Tomares	2 días
37		Acceso P. El Manchón	1 día
38		San Juan Aznalfarache	1 día
39		**Ecija**	**11 días**
40		66 Kv Villanueva del Rey - E	4 días
41		MT.	1 día
42		**Alcala de Guadaira**	**6 días**
43		MT. Polo - Alcala (CT. Cochq	2 días
44		MT. Alcores - Alcala (poligor	4 días
45		Dos Hermanas	1 día
46		**2º Contrato 2008**	0 días
47		**Sevilla - Huelva (2ª vía)**	**40 días**
48		132 kV Santiponce – Guillena	15 días
49		132 kV Guillena – Cala.	8 días
50		132 kV Cala – Dehesa.	17 días
51		66 kV Dehesa – Calañas.	9 días
52		66 Kv Calañas – Onuba.	16 días
53		**Córdoba: Accesos a poblaciones**	**8 días**
54		Cabra	1 día
55		Lucena	2 días
56		Baena	2 días
57		Puente Genil	3 días
58		**Granada: Accesos a poblaciones**	**7 días**
59		Loja	2 días
60		Guadix	1 día
61		Baza	1 día
62		Almuñecar	1 día
63		Motril	2 días
64		**Huelva: Accesos a poblaciones**	**42 días**
65		**Lepe**	**34 días**
66		66 Kv Onuba - Corrales	4 días
67		66 Kv Corrales - La Bota	5 días
68		66 Kv La Bota - Lepe	8 días
69		MT.	1 día
70		**Ayamonte**	**41 días**
71		66 Kv Lepe - (entronque Isla	8 días
72		MT.	1 día
73		**2º Contrato 2008**	0 días
74		**Granada - Almeria (2ª vía)**	**46 días**
75		132 kV Orgiva - Benahadux	41 días
76		132 kV Benahadux - C.T. Almeria	5 días
77		**Almeria: Accesos a poblaciones**	**13 días**
78		Adra	5 días
79		Roquetas de Mar	4 días
80		El Ejido	4 días
81		**Cádiz: Accesos a poblaciones**	**44 días**
82		**Jerez**	**12 días**
83		66 kV Puerto Real - Cartuja	8 días
84		66 kV Cartuja - Jerez	4 días
85		**Sanlucar**	**24 días**
86		66 kV Jerez - Santo Dominge	5 días
87		66 kV Santo Domingo - Sanlu	7 días
88		M.T. Acceso a Sanlucar	1 día
89		**Rota**	**27 días**
90		66 kV Sanlucar - Rota	4 días
91		M.T. Acceso a Rota	3 días
92		**Puerto de Santa Mª**	**11 días**
93		66 kV Rota - Hinojera	3 días
94		66 kV Hinojera - Platero	8 días
95		M.T. Acceso Puerto de Santa	3 días
96		**Puerto Real**	**16 días**
97		66 Kv Platero - Valenciana	4 días
98		66 kV La Valenciana - Puerto	8 días
99		M.T. Acceso a Puerto Real	3 días
100		San Roque	1 día
101		Chiclana	6 días
102		La Linea	3 días
103		San Fernando	7 días
104		**Algeciras**	**30 días**
105		66 Kv Algeciras-Estrecho	8 días
106		MT. Acceso a Algeciras	2 días

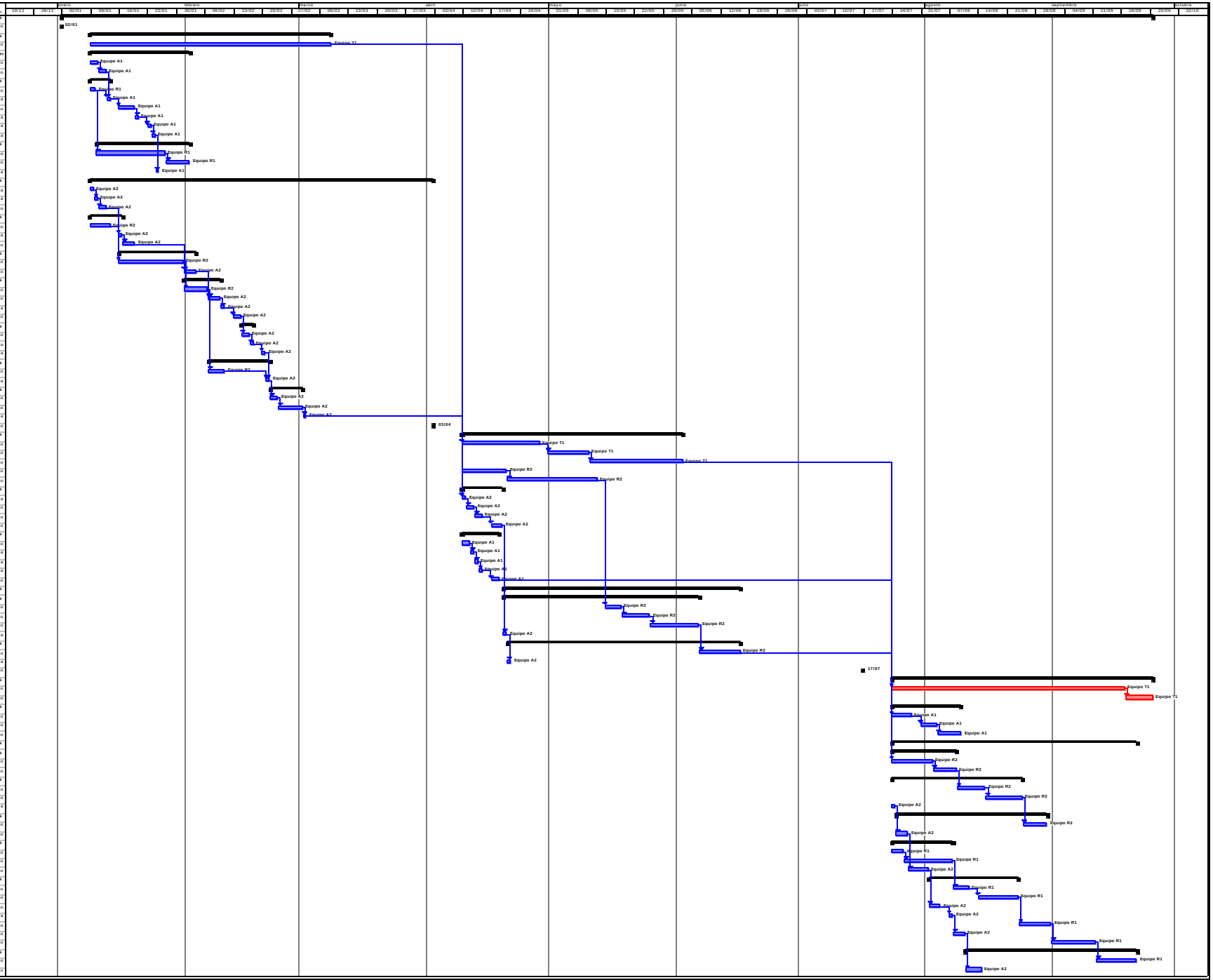

Proyecto: Plan de implantación de RDA
Fecha: mié 17/09/03

Tarea | Progreso | Resumen | Tarea crítica resumen | Progreso resumido | Tareas externas | Hito externo
Tarea crítica | Hito | Tarea resumida | Hito resumido | División | Resumen del proyec | Fecha límite