

INSTRUCCIONES TÉCNICAS

MCO-02

MANTENIMIENTO CORRECTIVO DE DETECTORES

ÍNDICE

- 1.- Objeto
- 2.- Alcance
- 3.- Procedimiento de Trabajo
- 4.- Anexos

ELABORADO POR:	REVISADO POR:	APROBADO POR:
Nombre:	Nombre:	Nombre:
Dpto.:	Dpto.:	Dpto.:
Fecha:	Fecha:	Fecha:

EDICIÓN	FECHA	MODIFICACIONES

1. OBJETO

Este manual tiene por objeto describir el mantenimiento correctivo de los detectores.

2. ALCANCE

El mantenimiento correctivo de los detectores instalados, estableciendo criterios diagnósticos para la reparación averías en los mismos.

3. PROCEDIMIENTO DE TRABAJO

Se procederá tal y como se indica en los organigramas presentados en los anexos del I al IV.

4. ANEXOS

Anexo I: Organigrama de Diagnosis y Reparación de Detectores.

Anexo II: Diagnóstico de Averías Estado: Conteo Nulo

Anexo III: Diagnóstico de Averías Estado: Exceso de Ocupación

Anexo IV: Diagnóstico de Averías Estado: Desajuste

ANEXO I

ORGANIGRAMA DE DIAGNOSIS Y REPARACION DE DETECTORES

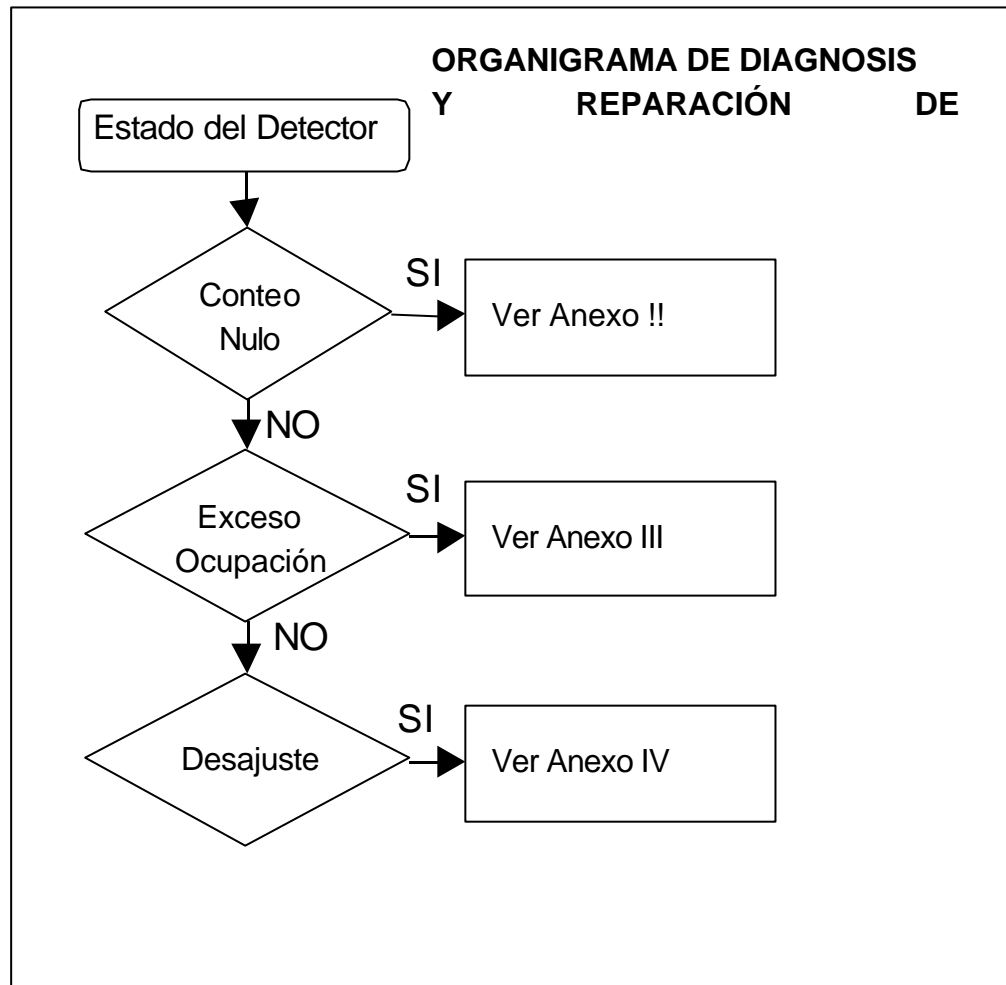

ANEXO II

DIAGNÓSTICO DE AVERÍAS DE ESTADO: CONTEO NULO

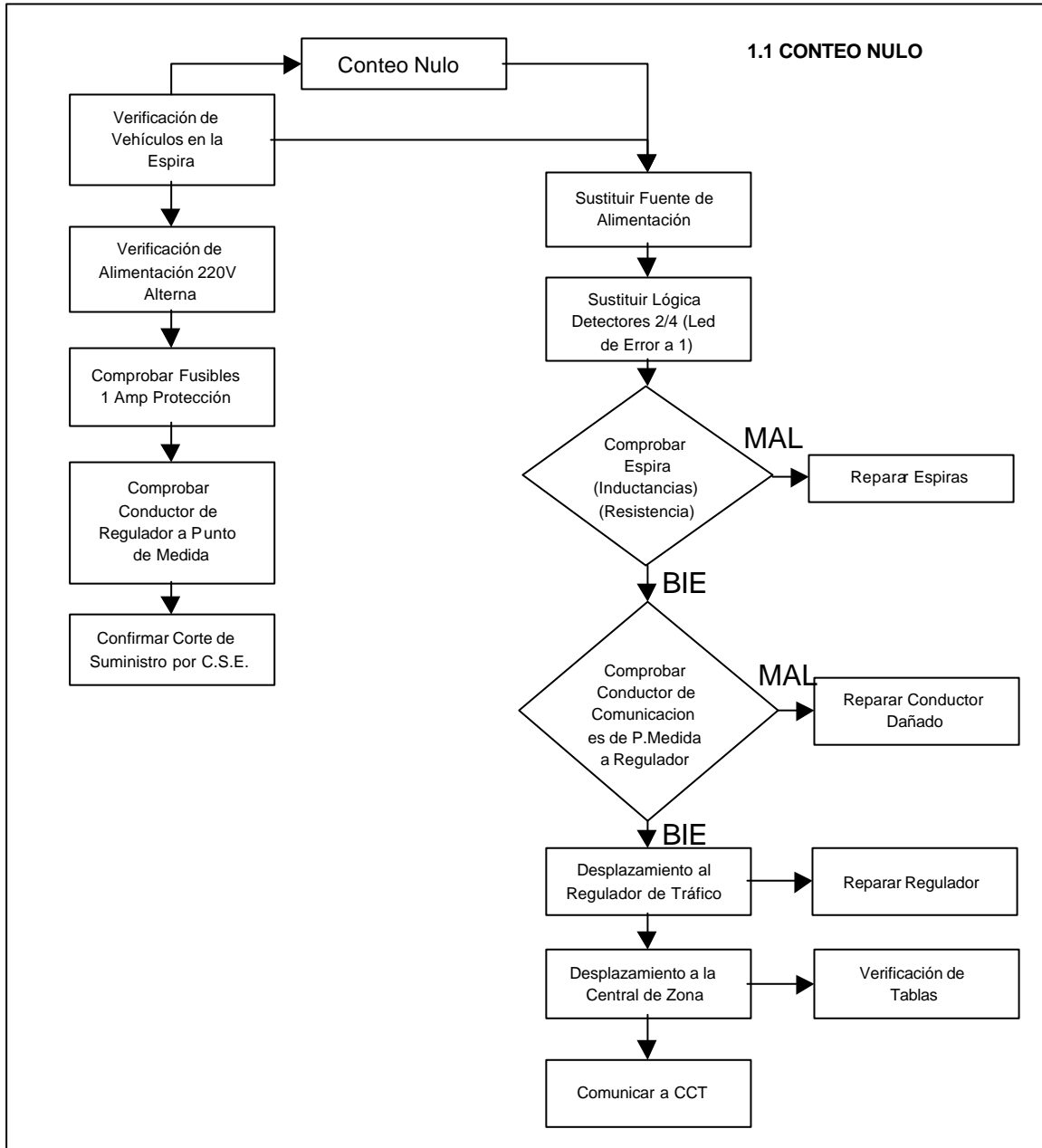

ANEXO III

DIAGNÓSTICO DE AVERÍAS ESTADO: EXCESO DE OCUPACIÓN

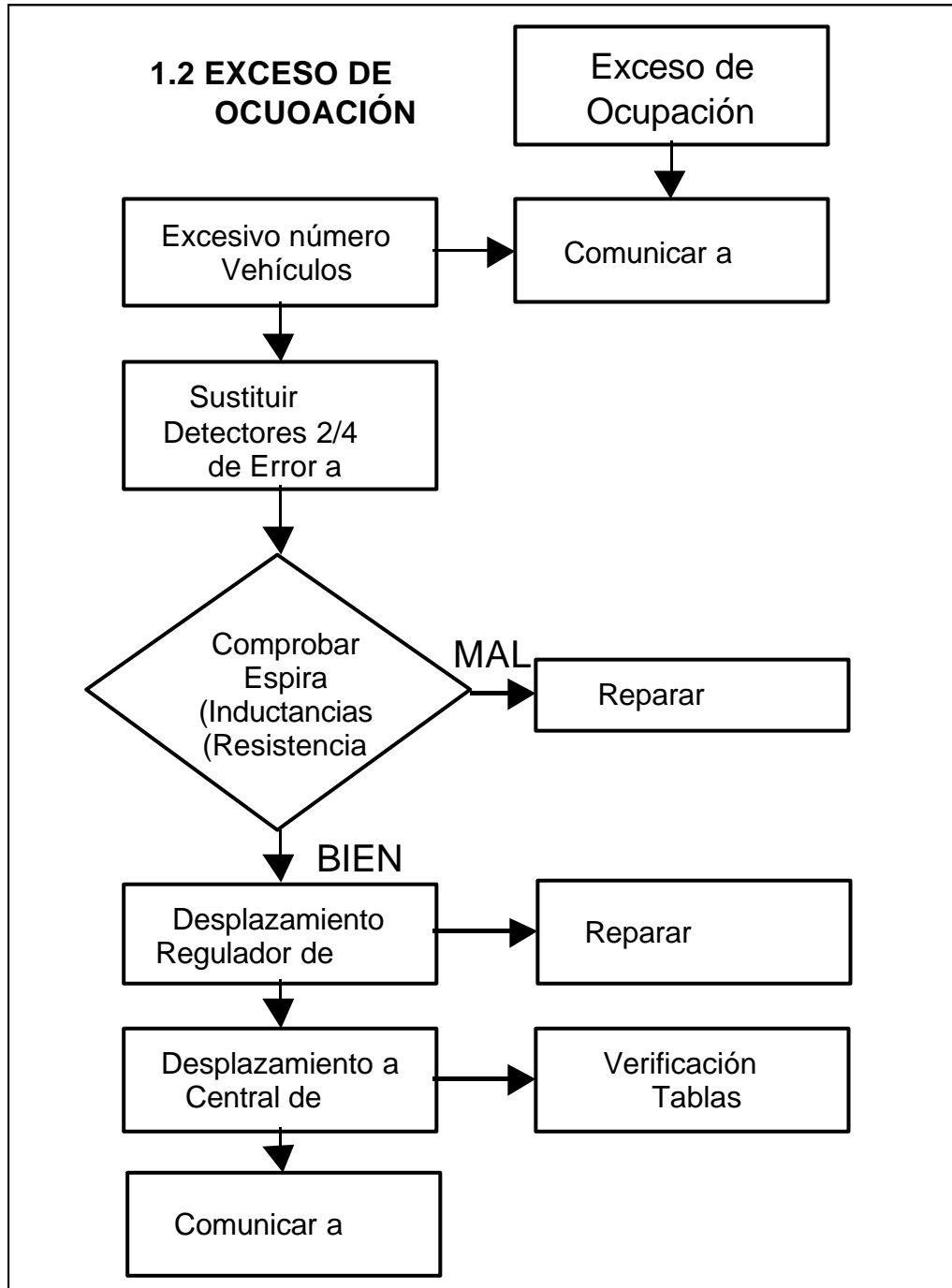

ANEXO IV

DIAGNÓSTICO DE AVERÍAS ESTADO: DESAJUSTE

