

INSTRUCCIONES TÉCNICAS
MCO-03
MANTENIMIENTO CORRECTIVO DEL SISTEMA DE
CIRCUITO CERRADO DE TELEVISIÓN

ÍNDICE

- 1.- Objeto
- 2.- Alcance
- 3.- Procedimiento de Trabajo
- 4.- Anexos

ELABORADO POR:	REVISADO POR:	APROBADO POR:
Nombre:	Nombre:	Nombre:
Dpto.:	Dpto.:	Dpto.:
Fecha:	Fecha:	Fecha:

EDICIÓN	FECHA	MODIFICACIONES

1. OBJETO.

Este manual tiene por objeto describir el procedimiento de trabajo para el mantenimiento correctivo de los equipos del sistema de circuito cerrado de televisión.

2. ALCANCE

El mantenimiento preventivo de los equipos del sistema de circuito cerrado de televisión instalados.

3. PROCEDIMIENTO DE TRABAJO

El procedimiento de trabajo se establece en los organigramas que figuran en los anexos de este manual.

4. ANEXOS

Anexo I: Subsistema de Telemando Averiado

Anexo II: Reparación Cámara Afectada Telemando

Anexo III: Subsistema de Video Averiado

Anexo IV: Reparar Cámara Afectada Vídeo

ANEXO I

SUBSISTEMA DE TELEMANDO AVERIADO

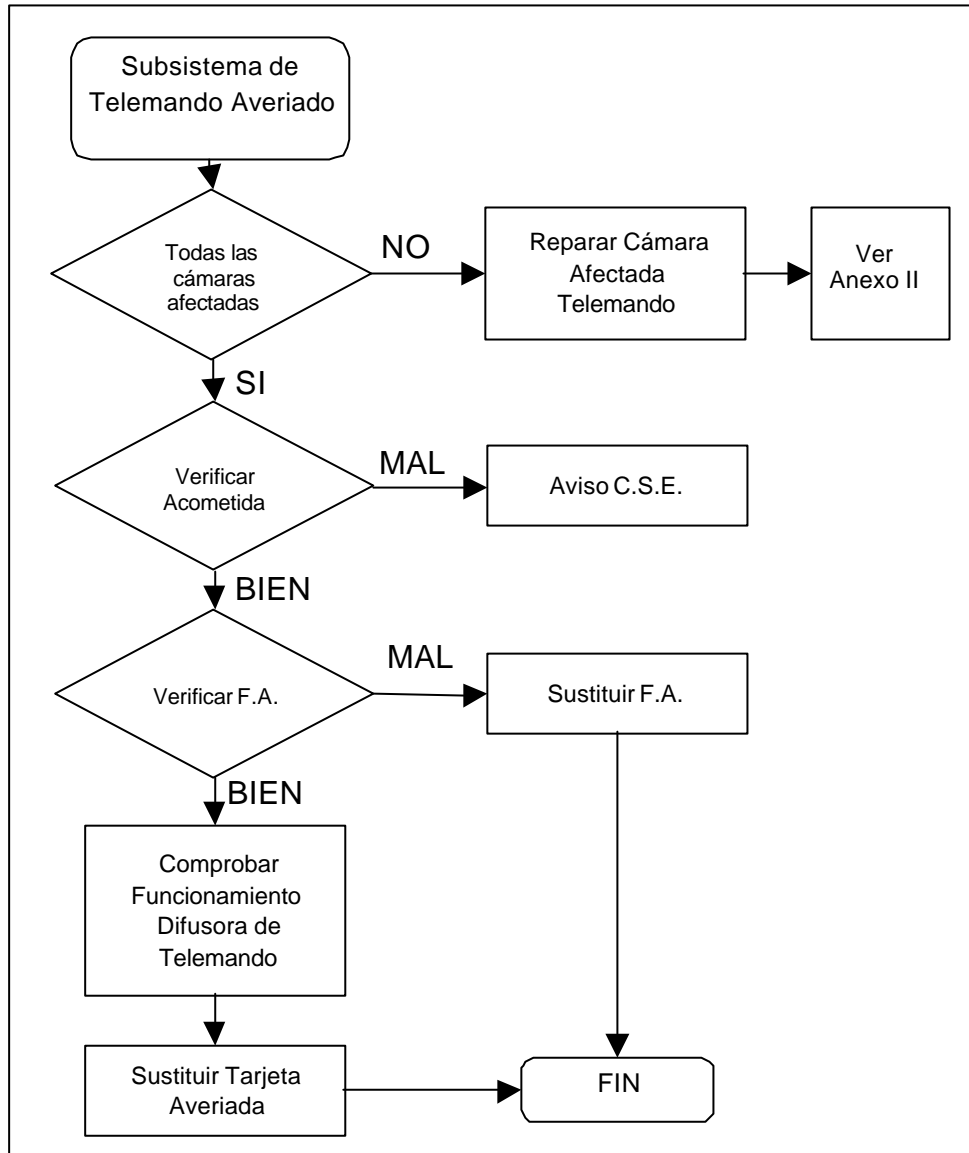

ANEXO II
REPARAR CÁMARA AFECTADA TELEMANDO

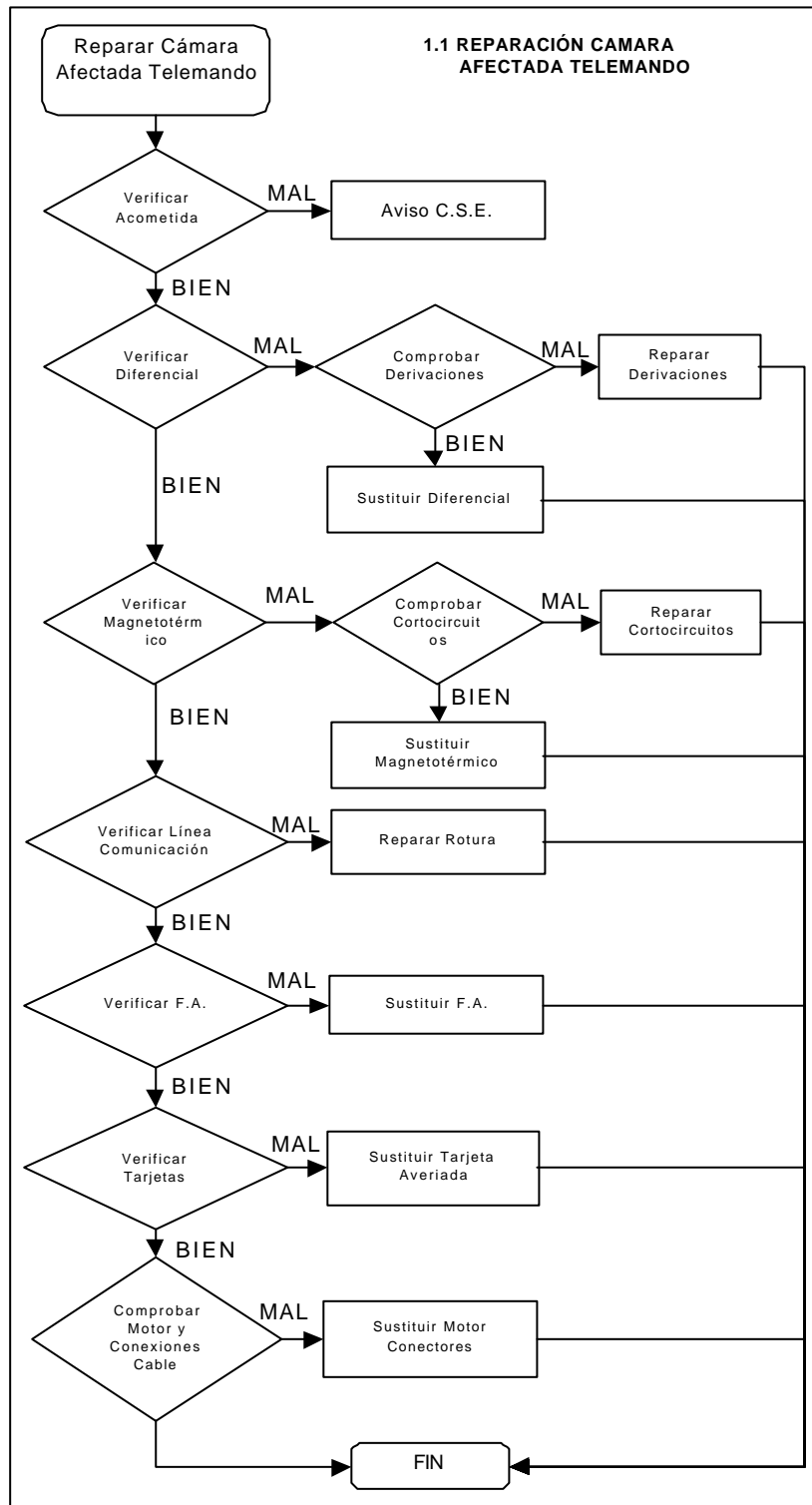

ANEXO III SUBSISTEMA DE VÍDEO AVERIADO

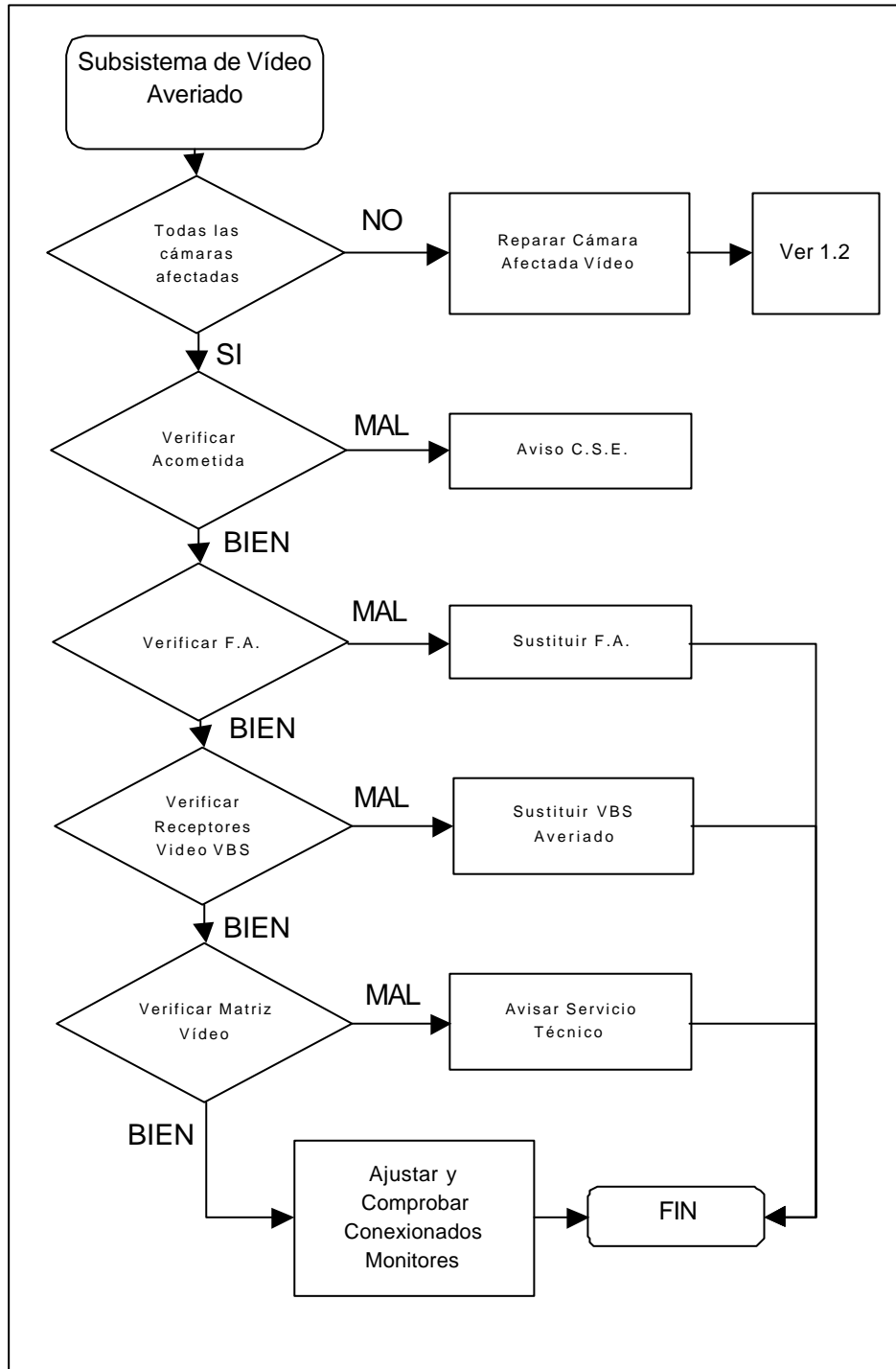

**ANEXO IV
REPARAR CÁMARA AFECTADA VÍDEO**

