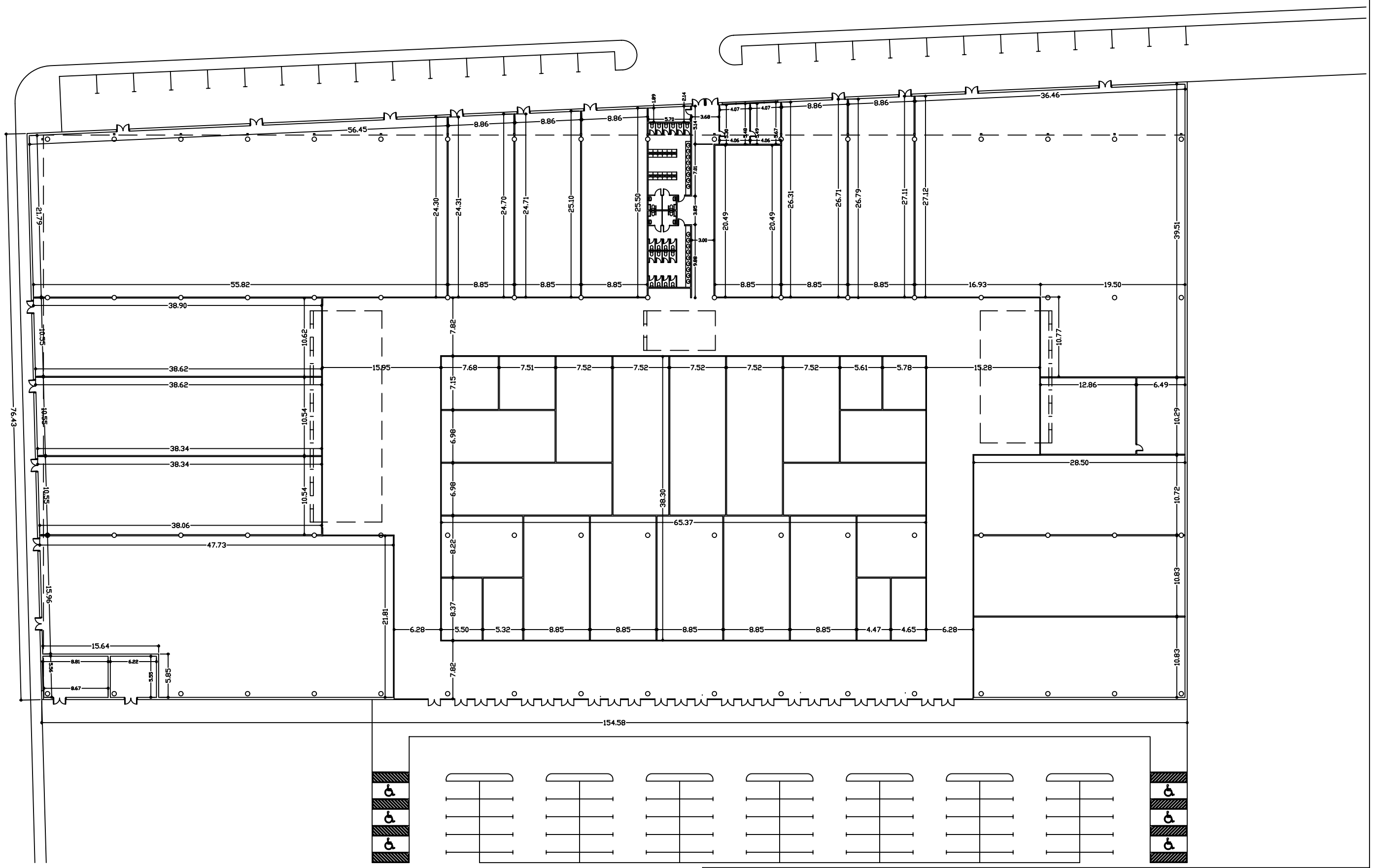

ESCUELA SUPERIOR DE INGENIEROS INDUSTRIALES DE SEVILLA
DEPARTAMENTO DE INGENIERÍA QUÍMICA Y AMBIENTAL

SISTEMA DE PROTECCIÓN CONTRA INCENDIOS DE UN CENTRO COMERCIAL

PLANO GRUPO: EDIFICIO

PLANO: PLANTA ACOTADA

2.2

PROYECTO FIN DE CARRERA
PROFESOR TUTOR: D. Eduardo Sánchez Peña
ALUMNO: Juana María Morillo Rojas

ESCALA 1:500

JULIO DE 2008

COTAS EN METROS