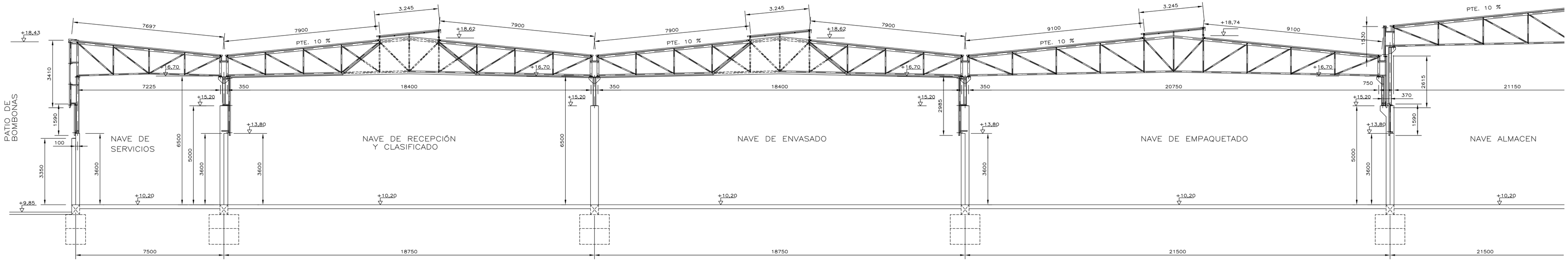

SECCION TRANSVERSAL DESDE NAVE DE SERVICIOS A NAVE ALMACEN
ESCALA 1/100

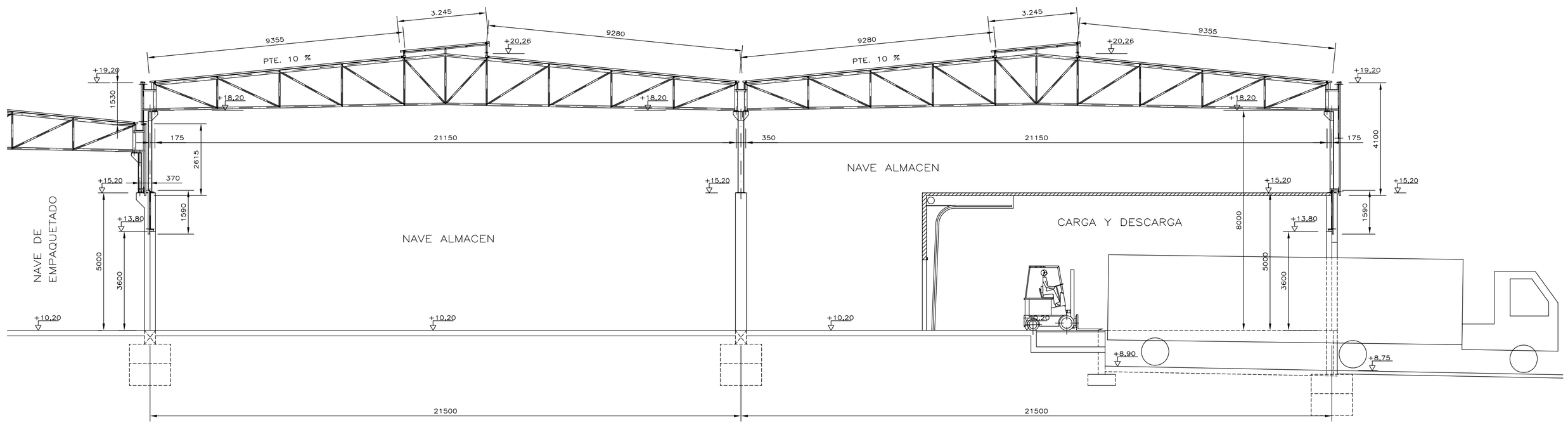

SECCION TRANSVERSAL DESDE NAVE DE EMPAQUETADO A NAVE ALMACEN
ESCALA 1/100

ESCALA 1:100	PROYECTO FIN DE CARRERA PLANTA DE PROCESADO Y ENVASADO DE ACEITUNA DE MESA PARA UNA PRODUCCIÓN DE 20 Tm/día	ESCUELA SUPERIOR DE INGENIEROS INDUSTRIALES DE SEVILLA
REF. DIB. COMP.	ESTRUCTURA SECCIONES GENERALES DE NAVES	
FECHA 27-10-09	ALUMNO: JOSÉ MARÍA LAFFITTE SOLÍS	PLANO Nº. 19